WZGÓRZE HUGONA
OSIEDLE

# BUDYNEK M | PIĘTRO 4

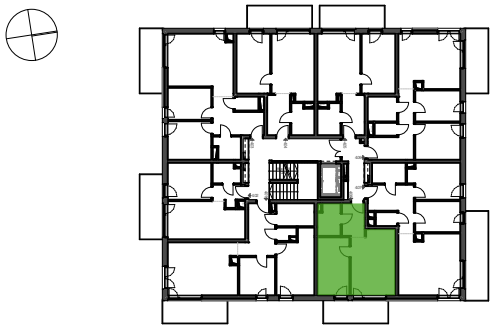

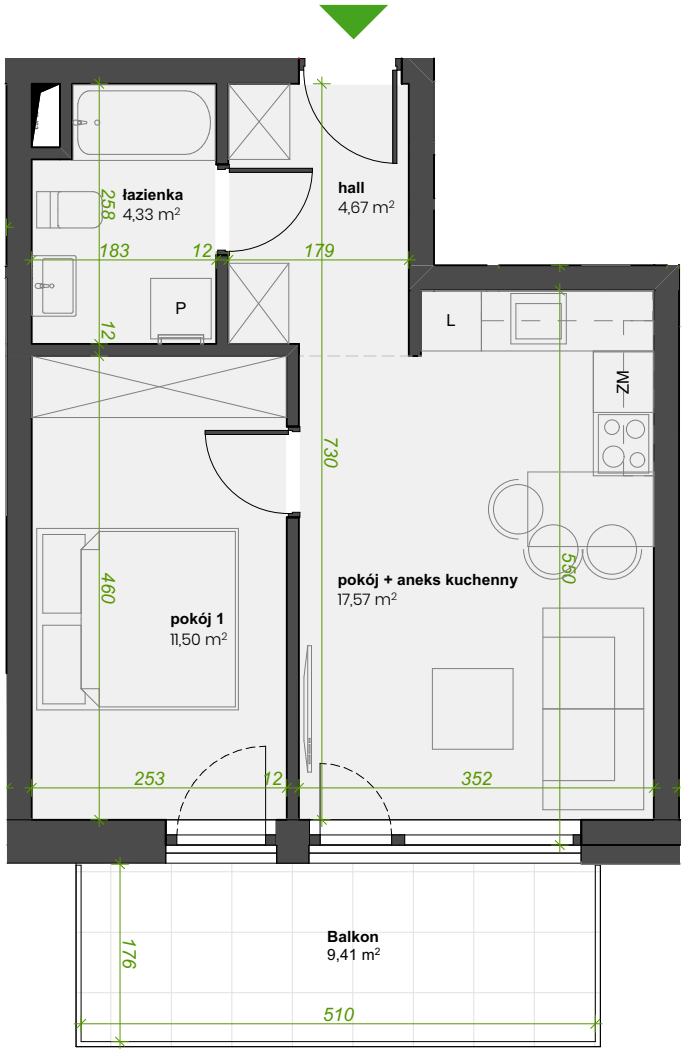


## Mieszkanie 4.08

| | | |
|---|---|---|
| 8.1 | hall | 4,67 |
| 8.2 | pokój + aneks kuchenny | 17,57 |
| 8.3 | pokój 1 | 11,50 |
| 8.4 | łazienka | 4,33 |

***38,07 m²***

* Przedstawiona aranżacja lokalu jest przykładowa, rysunki w tym zakresie mają charakter poglądowy oraz informacyjny i nie stanowią oferty w rozumieniu Kodeksu Cywilnego. Powierzchnie liczone zgodnie z normą PN-ISO 9836:2015 - do powierzchni nie wliczono powierzchni ścianek działowych nadających sie do demontażu. Powierzchnie podano w stanie wykończonym. Niniejsza karta mieszkania została opracowana na podstawie projektu budowlanego. Powierzchnie pomieszczeń, wymiary okien oraz usytuowanie urządzeń sanitarnych i kuchennych może ulec zmianie na etapie prac realizacyjnych.

Lokalizacja inwestycji:

ŚWIĘTOCHŁOWICE
ul. WIŚNIOWA

Kontakt
Anna Kaszuba
t: +48 724 206 741
e: anna.kaszuba@xenakis.pl