WZGÓRZE HUGONA
OSIEDLE

Budynek L | Piętro 1

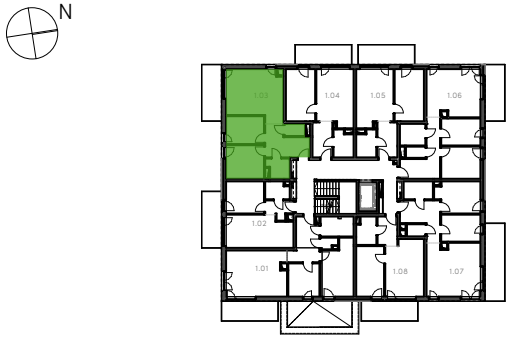

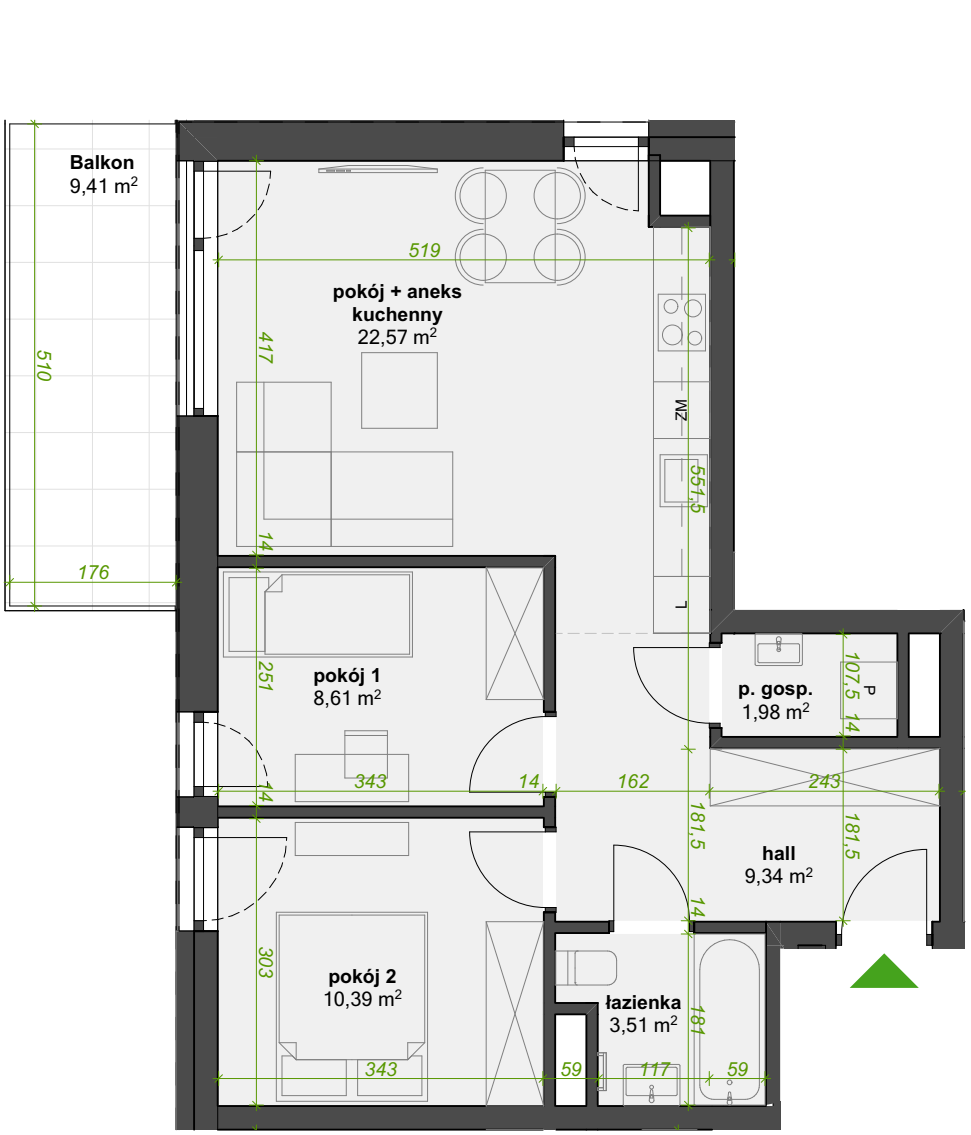

Mieszkanie 1.03

3.1	hall	9,34
3.2	pokój + aneks kuchenny	22,57
3.3	pokój 1	8,61
3.4	pokój 2	10,39
3.5	łazienka	3,51
3.6	p. gosp.	1,98
		56,39 m²

* Przedstawiona aranżacja lokalu jest przykładowa, rysunki w tym zakresie mają charakter poglądowy oraz informacyjny i nie stanowią oferty w rozumieniu Kodeksu Cywilnego.
Powierzchnie liczone zgodnie z normą PN-ISO 9836:2015 - do powierzchni nie wliczono powierzchni ścianek działowych nadających sie do demontażu.
Powierzchnie podano w stanie wykończonym.
Niniejsza karta mieszkania została opracowana na podstawie projektu budowlanego.
Powierzchnie pomieszczeń, wymiary okien oraz usytuowanie urządzeń sanitarnych i kuchennych może ulec zmianie na etapie prac realizacyjnych.

Lokalizacja inwestycji:

ŚWIĘTOCHŁOWICE
ul. WIŚNIOWA

Kontakt:
Anna Kaszuba
t: +48 724 206 741
e: anna.kaszuba@xenakis.pl